

ESCURSIONISMO

COSTA RICA TREKKING

12 giorni di trekking tra vulcani, foresta e Pacifico



COSTA RICA



Scopri la biodiversità della Costa Rica in un viaggio di 12 giorni combinando trekking, vulcani, foresta nebulosa e spiagge del Pacifico. Un'avventura completa con alloggi selezionati, guide locali ed esperienze uniche immersi nella natura.

View program on the web

<https://b4experience.com/costa-rica-trekking>

RECOMMENDED MONTHS

FEBRUARY, MARCH, APRIL, MAY, JUNE, JULY, AUGUST,
SEPTEMBER, OCTOBER



PRICES

From 1.770€ /person

Group discounts





Highlights

- TREKKING NEL PARCO NAZIONALE DEL VULCANO TENORIO
- CAMMINATA NOTTURNA NELLA FORESTA NEBULOSA DI MONTEVERDE
- VULCANO ARENAL E CASCATA LA FORTUNA
- SPIAGGE E NATURA A PUERTO CARRILLO E SÁMARA.

Private group

100% customizable

From (People)	Category	Availability	Days	Price per pers.
6	Standard	01/09/2027 11:00:00 - 31/10/2027 12:00:00	12	1.890€
6	Standard	01/05/2027 11:00:00 - 30/06/2027 12:00:00	12	1.890€
6	Standard	01/07/2027 11:00:00 - 31/08/2027 12:00:00	12	2.020€
6	Standard	01/02/2027 10:00:00 - 30/04/2027 11:00:00	12	2.020€
6	Standard	01/09/2026 14:00:00 - 31/10/2026 15:00:00	12	1.770€
6	Standard	01/05/2026 14:00:00 - 30/06/2026 15:00:00	12	1.770€
6	Standard	01/07/2026 14:00:00 - 31/08/2026 15:00:00	12	1.840€
4	Standard	01/09/2027 11:00:00 - 31/10/2027 12:00:00	12	2.150€
4	Standard	01/05/2027 11:00:00 - 30/06/2027 12:00:00	12	2.150€
4	Standard	01/07/2027 11:00:00 - 31/08/2027 12:00:00	12	2.250€
4	Standard	01/02/2027 10:00:00 - 30/04/2027 11:00:00	12	2.250€
4	Standard	01/09/2026 14:00:00 - 31/10/2026 15:00:00	12	2.020€
4	Standard	01/05/2026 14:00:00 - 30/06/2026 15:00:00	12	2.020€
4	Standard	01/07/2026 14:00:00 - 31/08/2026 15:00:00	12	2.090€
3	Standard	01/09/2027 11:00:00 - 31/10/2027 12:00:00	12	2.400€
3	Standard	01/05/2027 11:00:00 - 30/06/2027 12:00:00	12	2.400€

From (People)	Category	Availability	Days	Price per pers.
3	Standard	01/07/2027 11:00:00 - 31/08/2027 12:00:00	12	2.500€
3	Standard	01/02/2027 10:00:00 - 30/04/2027 11:00:00	12	2.500€
3	Standard	01/09/2026 14:00:00 - 31/10/2026 15:00:00	12	2.260€
3	Standard	01/05/2026 14:00:00 - 30/06/2026 15:00:00	12	2.260€
3	Standard	01/07/2026 14:00:00 - 31/08/2026 15:00:00	12	2.330€
2	Standard	01/09/2027 11:00:00 - 31/10/2027 12:00:00	12	2.900€
2	Standard	01/05/2027 11:00:00 - 30/06/2027 12:00:00	12	2.900€
2	Standard	01/07/2027 11:00:00 - 31/08/2027 12:00:00	12	3.000€
2	Standard	01/02/2027 10:00:00 - 30/04/2027 11:00:00	12	3.000€
2	Standard	01/09/2026 14:00:00 - 31/10/2026 15:00:00	12	2.760€
2	Standard	01/05/2026 14:00:00 - 30/06/2026 15:00:00	12	2.760€
2	Standard	01/07/2026 14:00:00 - 31/08/2026 15:00:00	12	2.830€
1	Standard	01/09/2027 11:00:00 - 31/10/2027 12:00:00	12	5.300€
1	Standard	01/05/2027 11:00:00 - 30/06/2027 12:00:00	12	5.300€
1	Standard	01/07/2027 10:00:00 - 31/08/2027 11:00:00	12	5.550€
1	Standard	01/02/2027 10:00:00 - 30/04/2027 11:00:00	12	5.550€
1	Standard	01/09/2026 14:00:00 - 31/10/2026 15:00:00	12	5.100€
1	Standard	01/05/2026 14:00:00 - 30/06/2026 15:00:00	12	5.100€
1	Standard	01/07/2026 14:00:00 - 31/08/2026 15:00:00	12	5.230€

Travel with your family or group of friends.

*Confirm availability at info@b4experience.com / +34 613 03 77 00 / www.b4experience.com

Open group

Share the experience with other travelers

Trip Details	Dates	N° days	Avail. spots	Price per pers.
✘ No open groups available, only private groups				

*Check availability at info@b4experience.com / +34 613 03 77 00 / www.b4experience.com

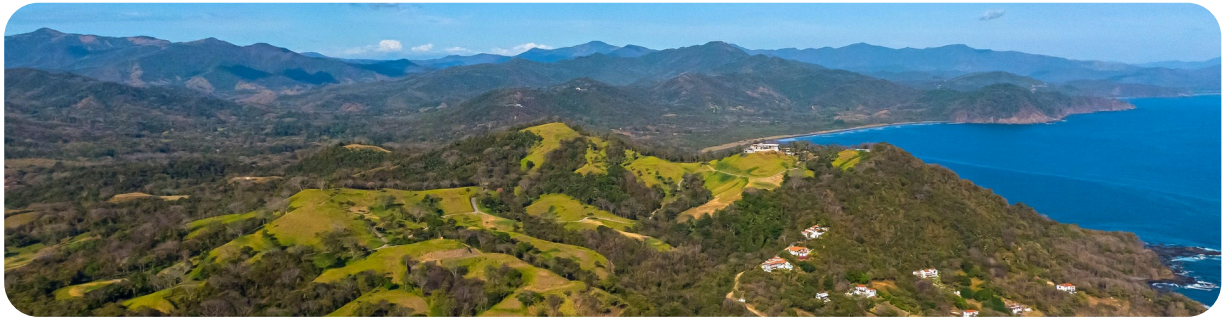

Includes

- Servizio VIP in aeroporto
- Guida di benvenuto
- 11 notti negli hotel indicati o simili
- Colazioni giornaliere
- 1 pranzo (Mini Combo)
- Trasporto aeroporto – hotel San José
- Trasporto giornaliero durante il viaggio
- Camminata notturna a Monteverde
- Guida nella Riserva di Monteverde
- Tour notturno ad Arenal
- Mini Combo Vulcano + Cascata + Pranzo
- Trekking al Río Celeste
- Camminata sentieri Sámara
- Riunione informativa
- Itinerario digitale
- Servizio di emergenza 24h.

Not included

- Biglietto aereo andata e ritorno (possiamo gestirlo)
- Spese personali e mance
- Escursioni opzionali
- Ingressi opzionali a parchi nazionali (circa 15–25 USD)
- Pasti e bevande non indicati
- Tassa di uscita (29 USD se non inclusa nel volo)
- Early check-in / Late check-out
- Assicurazione viaggio e annullamento (possiamo gestirla)
- Tasse di parcheggio auto a noleggio.
- Tutto ciò che non è descritto nella sezione “INCLUSO”.

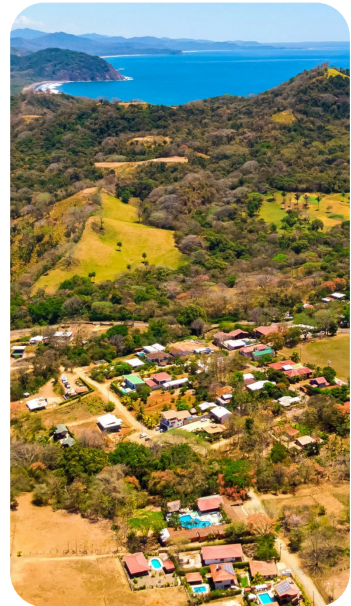
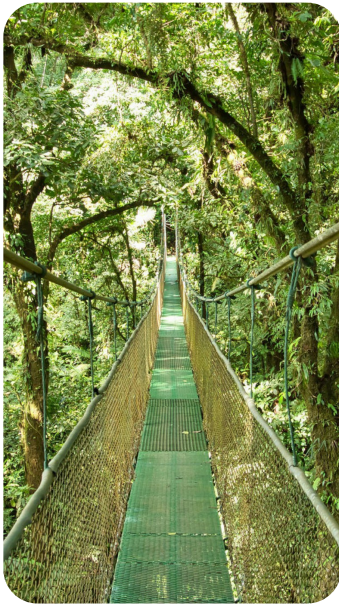
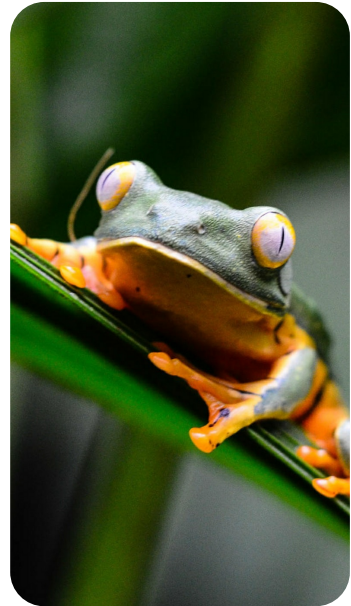
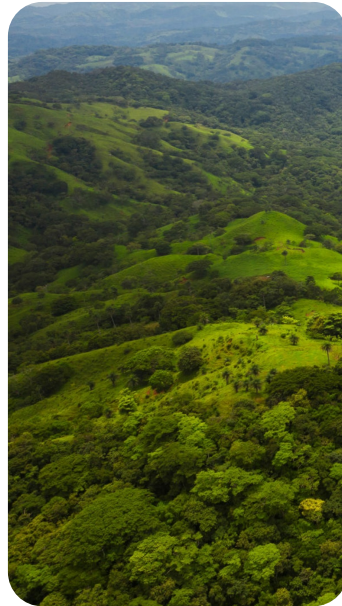
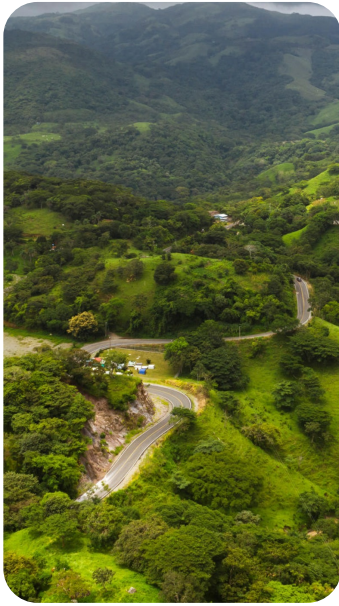

Itinerary

GIORNO 1: BENVENUTO A SAN JOSÉ

Arrivo in Costa Rica con servizio VIP in aeroporto per assistenza bagagli e trasferimento privato all'hotel. In struttura vi attende il rappresentante locale per una riunione informativa in spagnolo dove si spiega l'itinerario completo, orari, attività e contatti. Prima notte nel cuore di San José.

Sistemazione: Hotel Presidente – Camera Standard

Pasti: Colazione.

GIORNO 2: FORESTA NEBULOSA DI MONTEVERDE

Trasferimento verso Santa Elena, nella Catena di Tilarán a 1.550 m di altitudine. Arrivo al Monteverde Country Lodge. La sera camminata notturna nella foresta nebulosa, dove potremo osservare fauna come tarantole, insetti stecco, uccelli dormienti e, con fortuna, kinkajù o bradipi. Esperienza immersiva nella foresta tropicale.

Sistemazione: Monteverde Country Lodge – Camera Superior

Pasti: Colazione.

GIORNO 3: RISERVA DELLA FORESTA NEBULOSA

Visita guidata alla Riserva Biologica di Monteverde, con oltre 10.000 ettari protetti. Camminiamo tra orchidee, muschi e alberi giganteschi mentre la guida professionista interpreta la biodiversità: più di 400 specie di uccelli, 130 mammiferi e migliaia di piante. Un autentico santuario naturale.

Sistemazione: Monteverde Country Lodge – Camera Superior

Pasti: Colazione.

GIORNO 4: LA FORTUNA E VULCANO ARENAL

Trasferimento verso La Fortuna, situata ai piedi del maestoso Vulcano Arenal. Sistemazione all'Hotel Arenal Paraíso Resort & Spa con vista sul vulcano. La sera facciamo un tour nel santuario delle rane, attraversando sentieri pianeggianti nella foresta pluviale dove abitano almeno 28 specie.

Sistemazione: Hotel Arenal Paraíso Resort & Spa – Camera Standard

Pasti: Colazione.

GIORNO 5: VULCANO, CASCATA E PRANZO TIPICO

Giornata attiva con Mini Combo: camminata ai piedi del Vulcano Arenal, visita alla Cascata La Fortuna dove potrete rinfrescarvi nelle sue acque cristalline, e pranzo tradizionale costaricano incluso. Combinazione perfetta di trekking, natura e gastronomia locale.

Sistemazione: Hotel Arenal Paraíso Resort & Spa – Camera Standard

Pasti: Colazione e Pranzo.

GIORNO 6: GIORNO LIBERO A LA FORTUNA

Giornata libera per esplorare La Fortuna secondo i vostri ritmi. Potrete percorrere sentieri, visitare sorgenti termali naturali o godervi l'offerta gastronomica locale. Una giornata flessibile per riposare o continuare a scoprire la regione vulcanica.

Sistemazione: Hotel Arenal Paraíso Resort & Spa – Camera Standard

Pasti: Colazione.

GIORNO 7: BIJAGUA E VALLE TRA I VULCANI

Trasferimento verso Bijagua de Upala, enclave rurale situato tra i vulcani Miravalles e Tenorio. Arrivo al Tenorio Lodge, circondato da giardini tropicali e stagni naturali. Ambiente tranquillo e autentico, porta d'ingresso al Parco Nazionale del Vulcano Tenorio.

Sistemazione: Tenorio Lodge – Bungalow

Pasti: Colazione.

GIORNO 8: RÍO CELESTE E PARCO DEL VULCANO TENORIO

Camminata guidata nel Parco Nazionale del Vulcano Tenorio fino alla iconica cascata del Río Celeste. Percorso di circa tre ore attraverso foresta pluviale fino ad ammirare l'intenso colore azzurro turchese del fiume. Uno dei paesaggi naturali più emblematici del paese.

Sistemazione: Tenorio Lodge – Bungalow

Pasti: Colazione.

GIORNO 9: COSTA DEL PACIFICO – PUERTO CARRILLO

Trasferimento verso la costa del Pacifico fino a Puerto Carrillo. Sistemazione all'Hotel Leyenda, insignito della Bandiera Blu Ecologica. Pomeriggio libero per godere delle spiagge di sabbia bianca, acque turchesi e atmosfera rilassata in una delle migliori spiagge di Guanacaste.

Sistemazione: Hotel Leyenda – Camera Superior

Pasti: Colazione.

GIORNO 10: SENTIERI DI SÁMARA

Camminata guidata lungo i sentieri della Riserva Biologica Werner Sauter a Playa Sámara. Scopriamo l'ecosistema della foresta tropicale secca, uno dei biomi più vulnerabili del Centro America, accompagnati da guida bilingue che interpreterà la biodiversità locale.

Sistemazione: Hotel Leyenda – Camera Superior

Pasti: Colazione.

GIORNO 11: GIORNO LIBERO IN SPIAGGIA

Giornata libera per godersi l'ambiente costiero. Potrete rilassarvi a Playa Carrillo o Sámara, fare una passeggiata al tramonto o semplicemente riposare prima del ritorno. Ultima notte nel Pacifico costaricano.

Sistemazione: Hotel Leyenda – Camera Superior

Pasti: Colazione.

GIORNO 12: ADDIO ALLA COSTA RICA

Trasferimento all'aeroporto internazionale. Fine del viaggio dopo 12 giorni di natura, trekking e biodiversità in Costa Rica.

Pasti: Colazione.

Politica di pagamento e cancellazione

Deposito iniziale: Per garantire il posto, è richiesto un pagamento iniziale del 30% dell'importo totale del viaggio al momento della prenotazione.

Pagamento finale: Il saldo restante, pari al 70% del totale, deve essere versato al massimo 60 giorni prima della data di partenza.

Extra: I costi aggiuntivi del viaggio, come assicurazioni, voli o altri servizi opzionali, devono essere pagati integralmente al momento della prenotazione.

Assicurazione annullamento: Il cliente potrà stipulare un'assicurazione annullamento viaggio per ottenere il rimborso integrale dell'importo versato (secondo le condizioni della polizza).

L'utente finale può rinunciare al viaggio prenotato, avendo diritto al rimborso delle somme pagate, salvo le penalità indicate. Tuttavia, dovrà corrispondere all'agenzia le seguenti somme una volta confermato il viaggio.

Politica di cancellazione 3

- Rimborso completo entro 24 ore dall'acquisto
- Fino a 90 giorni prima del viaggio: rimborso del 100% dell'importo
- Fino a 45 giorni prima del viaggio: rimborso del 50% dell'importo
- Per termini inferiori a quelli descritti: non verrà effettuato alcun rimborso.

*Verrà applicata una tassa di gestione di 250 €

*Se esistono altre spese non rimborsabili già emesse, queste non saranno restituite e verranno detratte dall'importo totale da rimborsare

*Il costo di cancellazione dei voli già emessi è del 100% del prezzo del biglietto.

Off Trail S.L. agisce in questo viaggio combinato in qualità di rivenditore/commercializzatore. Nelle partenze programmate aperte, la realizzazione del viaggio richiede un minimo di 2 persone iscritte confermate, informando il viaggiatore attraverso il portale cliente quando si raggiunge tale minimo per poter confermare la partenza. In caso di mancato raggiungimento del numero minimo indicato, l'organizzatore potrà annullare il viaggio e comunicare al viaggiatore entro il termine legale applicabile fino a 20 giorni naturali prima della partenza. Nelle partenze private o viaggi su misura, il programma si considererà confermato dal momento dell'accettazione della prenotazione, trattandosi di un viaggio progettato specificamente per il numero di persone indicato nel contratto e con prezzo adattato a tale configurazione. In caso di cancellazione per mancato raggiungimento del minimo richiesto, il viaggiatore avrà diritto al rimborso integrale delle somme versate, senza ulteriori compensazioni.

Lista del Materiale

Abbigliamento tecnico

- Maglie tecniche traspiranti
- Pantaloni lunghi leggeri (asciugatura rapida)
- Pantaloncini
- Giacca impermeabile leggera
- Pile o felpa leggera
- Abbigliamento comodo per hotel e trasferimenti
- Costume da bagno
- Biancheria intima e calze tecniche
- Pigiama leggero

Calzature

- Scarponi o scarpe da trekking impermeabili
- Sandali comodi / infradito
- Scarpe leggere di riserva (opzionale)

Accessori per il trekking

- Zaino piccolo da giorno (20-30L)
- Copertura impermeabile per zaino
- Cappellino o sombrero
- Occhiali da sole
- Bastoncini da trekking (opzionali)
- Borraccia riutilizzabile
- Torcia frontale (per camminate notturne)

Necessaire e salute

- Protezione solare
- Repellente per insetti
- Afterbite o crema lenitiva
- Kit di primo soccorso base
- Articoli per l'igiene personale

- Gel idroalcolico

Documenti

- Passaporto in corso di validità
- Assicurazione sanitaria di viaggio
- Copie digitali dei documenti importanti

Altri accessori utili

- Adattatore di corrente (Costa Rica usa prese tipo A/B – 110V)
- Power bank
- Borsa impermeabile per dispositivi elettronici
- Borsa piccola per indumenti bagnati

Raccomandazioni aggiuntive

- Bagaglio leggero: massimo una valigia + zaino da mano.
- Preferibile abbigliamento in colori scuri per escursioni notturne.

FAQs

Quale livello fisico richiede questo viaggio?

Il viaggio combina camminate di intensità moderata con giorni liberi. È adatto a persone attive abituate a camminare diverse ore su sentieri naturali.

Che tipo di alloggio è incluso nel programma?

Hotel di categoria comfort e lodge immersi nella natura con camere standard o superior secondo la destinazione, sempre in regime di pernottamento e prima colazione.

Sono inclusi tutti i pasti?

Include colazioni giornaliere e un pranzo durante il Mini Combo ad Arenal. Gli altri pasti non sono inclusi.

Qual è l'aeroporto di arrivo?

Aeroporto internazionale di San José.

È incluso il trasporto durante tutto il viaggio?

Sì, include trasferimenti aeroporto-hotel e trasporto giornaliero durante l'itinerario.

Che clima posso aspettarmi?

Clima tropicale con variazioni a seconda dell'altitudine e della regione. Da ottobre a inizio novembre si prevedono forti piogge sulla costa del Pacifico e nell'entroterra, anche se le mattine sono generalmente asciutte. La stagione secca nella maggior parte del paese va da fine dicembre a fine aprile.

È prevista una guida durante le camminate?

Sì, nelle attività specificate come Monteverde, Río Celeste e sentieri di Sámara.



Contact

info@b4experience.com

www.b4experience.com

+34 613 03 77 00

View program on the web

Escursionismo

info@b4experience.com / +34 613 03 77 00

